Erzurum'da 5 Kilo 992 Gram Toz Esrar Ele Geçirilc Ankara 17° Altın: 587,77

HSYK SEÇİMLERİNDE HÜKÜMETE AĞIR DARBE

Torba Yasa'dan İSKİ'ye borcu olana müjde

Yok artık ! En talihsiz iPhone 6 kullanıcısı belli oldu

IŞİD 49 rehinin o görüntülerini ilk kez yayınladı

IŞİD için flaş iddia ! Sahte Türk pasaportlarıyla...

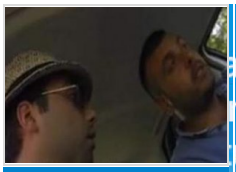

Taksiciler turistleri böyle kandırıyor ! 8 km için...

Anne babalar dikkat Facebook'ta iğrenç tuzak !

Google Reklamları ▶ Gazeteler ▶ Ak Parti ▶ Fenerbahçe ▶ Galatasaray

TBMM BAŞKANI ÇİÇEK AVUSTRALYA'DA:

"Hükümetler düzeyindeki ilişkilerimizi, meclisler, parlamentolar düzeyinde de sürdürmek istiyoruz onun için burada yapacağımız görüşmeler, müzakereler inanıyorum ilişkilerimize bir başka boyut daha katacaktır"

22.09.2014 23:38

Oto Filo Kiralama
garantifilo.com.tr/FiloKiralama
Filonuzu Garant Filo'dan Avantajlı Fiyatlarla Kiralayın!

"BAYKAL'IN KASEDİ KILIÇDAROĞLU'NDAN"

1 2 3 4 5 6 7 8 9 10 11 12 13

MELBOURNE (AA) - TBMM Başkanı Cemil Çiçek, Avustralya ile hükümetler düzeyindeki ilişkileri, parlamentolar düzeyinde de sürdürmek istediklerini belirterek "Burada yapacağımız görüşmeler, müzakereler inanıyorum ilişkilerimize bir başka boyut daha katacaktır" dedi.

Parlamentolar arası resmi görüşmelerde bulunmak üzere Avustralya'nın Melbourne kentinde bulunan TBMM Başkanı Çiçek ve beraberindeki parlamento heyeti Avustralya İslam Müzesi, Victoria Parlamentosu ve Melbourne Şehitler Abidesi'ni ziyaret etti.

Çiçek ve AK Parti Tekirdağ Milletvekili ve Türkiye Avustralya Parlamentolar Arası Dostluk Grubu Başkanı Tevfik Ziyaeddin Akbulut, AK Parti İstanbul Milletvekili Halide İncekara, CHP Çanakkale Milletvekili Ali Sarıbaş ile MHP Yozgat Milletvekili Sadir Durmaz'dan oluşan TBMM heyeti, ilk olarak Avustralya İslam Müzesini ziyaret etti, Müze Müdürü Ashraf Naim'den bilgi aldı.

Meclis Başkanı Cemil Çiçek Avustralya İslam Müzesine Türkiye'den getirdikleri Kâbe ve çevresini tarihi fotoğraflarla anlatan "Haremeyn" isimli eseri hediye etti. Meclis Başkanı tarafından sunulan

700 YIL SONRA EL ELE BULUNDULAR

1 2 3 4 5 6 7 8 9 10

hediye eseri müzeyi ziyaret etmeye gelenlere göstermekten büyük bir mutluluk duyacaklarını belirten Naim, Çiçek'e Avustralyalı Müslümanların tarihini anlatan bir eser hediye etti.

Daha sonra Victoria Parlamentosunu ziyaret eden Çiçek ve beraberindeki heyet, Meclis Başkanı Christine Fyffe ve Yasama Konseyi Başkanı Bruce Atkinson, tarafından merdivenlerde karşılandı. Parlamentoda kısa bir gezinti yapan Çiçek ve beraberindekiler, Victoria milletvekilleri ile burada verilen öğle yemeğinde bir araya geldi. Yemeğe Avustralya İşçi Partisinin (ALP) Türk kökenli milletvekilleri Adem Somyürek ve Hamdi Eren de katıldı.

TBMM Başkanı Çiçek ve parlamento heyeti Melbourne'de Anzak törenlerinin yapıldığı sembol eserlerden Melbourne Şehitler Anıtı'nı ziyaret etti.

Ardından, Melbourne Başkonsolosu Seyit Apak tarafından başkonsolosluk konutunda verilen kokteylde Türk sivil toplum kuruluşlarının temsilcileri ile görüşen Çiçek, Avustralya ziyareti hakkında bilgi verdi ve Avustralya Türkiye arasında Çanakkale Savaşları ile başlayan dostluğun her alanda geliştirilmesine önem verdikleri söyledi.

Çiçek, "Hükümetler düzeyindeki ilişkilerimizi, meclisler, parlamentolar düzeyinde de sürdürmek istiyoruz onun için burada yapacağımız görüşmeler, müzakereler inanıyorum ilişkilerimize bir başka boyut daha katacaktır, siyasi ilişkilerimize paralel, ekonomik, kültürel ilişkileri, daha da geliştirmeye, derinleştirmeye ve imkan ölçüsünde her alanda, daha köklü, daha kalıcı, konjonktürel olmayan bir ilişki kurmaya gayret ediyoruz" dedi.

-"Sizler Türkiye'yi çok iyi temsil ediyorsunuz"-

Yurt dışında yaşayan Türk vatandaşları arasında en başarılı çalışmaları yürüten grubun Avustralyalı Türkler olduğunu belirten Çiçek, "Siz Türkiye için önemli bir fırsatsınız, önemli bir imkansınız, önemli bir zenginliksiniz. Bunlar için de başarıları ile övündüğümüz, en başta gelen ülke Avustralya'dır. Gerçekten sizler Türkiye'yi çok iyi temsil ediyorsunuz, bundan da gurur duyuyoruz. Arzumuz isteğimiz de bu temsilin daha yukarılara çıkmasıdır" diye konuştu.

-"Siyasette aktif olun, çocukları iyi yetiştirin, bir ve beraber olun"-

TBMM Başkanı Çiçek, Avustralyalı Türklerden, 3 konuda beklenti içinde olduklarını, bunlardan ilkinin siyasette aktif olunmasını olduğunu ifade etti. Çiçek, şunları söyledi:

"Sizlerin olabildiğince siyasete katılmasını arzu ediyoruz. Yani 150 bin nüfus, 2 tane, 3 tane milletvekili yetmez ne kadar çok olursa belediye meclisinde, belediye başkanı, onun için bazen Türkiye'de siyasete şaşı bakarlar 'aman aman beni bu işe bulaştırma' diye. Tam da bulaşılacak bir iştir, kötü bir iş değil bu. Adamın kötüsü yaparsa siyaset kötü olur, iyi insanlar siyaset yaparsa siyaset ülkeye en büyük hizmettir. Sizler de iyi insanlarsınız. Hem örgütlenin hem de siyasete katılın."

Avustralyalı Türklerden çocuklarını iyi yetiştirmelerini de isteyen Çiçek, "Hepinizin çocukları var Allah onların acısını göstermesin inşallah, onları iyi yetiştirin, iyi okutun, bulundukları yerlerde en üst düzey tahsil alsınlar ki eğitim alsınlar ki hem size hem kendilerine hem de o seviyede ülkeye hizmetleri daha farklı olur" dedi.

Avustralya'da 200 farklı ülkeden gelen ve 150 farklı dil konuşan Avustralyalıların değişik milletlerden olmalarına rağmen birlik içinde olduklarını hatırlatan Çiçek, Avustralyalı Türklerden üçüncü beklentilerinin birlik ve beraberlik olduğunu belirterek "Düşünceleriniz farklı olabilir, kanaatleriniz farklı olabilir, siyasi görüşleriniz farklı olabilir, inançlarınız farklı olabilir. Aynı inancı benimsersiniz yorumlarınız farklı olabilir. Ne söylemek istediğim çok açık ama bunların hiçbirisi bir araya gelmenize engel teşkil etmez. Aramızda husumet sebebi olmaz olmamalı da. Bunu en iyi takdir edecek olan da Avustralya'daki vatandaşlarımız, soydaşlarımızdır" değerlendirmesinde bulundu.

Yurt dışında karşılaştıkları sorunların başında, 1915 olaylarına ilişkin Ermeni iddiaları olduğunu anlatan Çiçek, "Karşılaştığımız çok ciddi sorunlarımız var. Bunlardan bir tanesi, Türklerin 1915'te soykırım yaptığı iddiası. Bu, millete karşı yapılmış en büyük iftiradır. En büyük karalamadır. Bizim tarihimiz temizdir, sicilimiz temizdir, alnımız açıktır, başımız diktir" dedi.

AA

13

Beğen 111b Takip et Takip et Tweetle +1 0

FIRSATLAR DÜNYASI

Bu haberi okumadan otomobil almayın

10 Gram altın ile 1 KG Altın gibi alın satın, yatırım yapın, şimdi başlayın

"BAYKAL'IN KASEDİ KILIÇDAROĞLU'NDAN"

1 2 3 4 5 6 7 8 9 10 11 12 13

Çok Okunanlar Yorumlananlar

Bugün Dün Bu Hafta Bu Ay

49 rehineye karşı Hacı Bekir ''emaneti''

iPhone 6 fiyatları değiştirdi

Erdoğan'ın talebine Ciner'den küfürlü yanıt

İşte IŞİD'in Kürtlerden nefret etme sebebi

Torba yasada ilginç detay

Karayılan: ''Bizim için süreç bitmiştir''

Davutoğlu: Deşifre olunca infaz edildi

Şüpheli bonzai komasındaymış !

Facebook'ta iğrenç tuzak

IŞİD o görüntüleri yayınladı

''Baykal'ın kasedi Kılıçdaroğlu'ndan''

A Haber'e yayın durdurma cezası

1 2 3 4 5 6 7 8 9 10 11 12 13 14 15 16 17 18 19 20 TÜMÜ

YAZARLAR

Filiz Akgün
22.09.2014 12:01

Katil çocuklar..

Filiz Akgün
Abdullah Damar
Hasan Güneş
Burcu Demir
R. Bülend Kırmacı
Serdar Durat
Turgay Tezcanlı

Fiat'la Hayat Yolunda!
Şimdi bilgi formunu doldurun, Fiat 500L ve 500L Living fırsatları için size ulaşalım
Hemen İncele

Nesine.com'da 0 Komisyon
Para transferine komisyon ödemeyin! 12 anlaşmalı bankada %0 Komisyon Nesine.com'da!
ücretsiz üye ol

Ek gelire mi ihtiyacınız var?
Forex ile öğlen tatilinde bile ek gelir yaratma fırsatı
Ücretsiz Keşfet

Buraya reklam verin.

Bu haberi okumadan otomobil almayın

GCM Forex'e şimdi ücretsiz başvurun Forex yatırımı eğitimine başlayın

Ad soyad

Yorum başlığı

Yorumunuz...

* Küfür, hakaret, rencide edici cümleler veya imalar, inançlara saldırı içeren yorumlar onaylanmamaktadır.

Bu habere ilk yorum yapan siz olun.

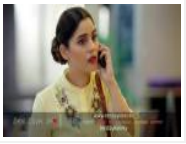

Yolda çökme meydana

Güllerin Savaşı 12.

Beni Böyle Sev 67.

Güllerin Savaşı 12.

Zirvedeki kadınlar

Coniler Marmaris'te dağıttı

67 yaşında olduğuna kim inanır ?

Çinli akrobatlar nefesleri kesti

Güncel Kategorisinden Haberler

Havacılık sektörü gelecek 20 yıldan umutlu

Dünyanın önde gelen havacılık şirketi Boeing'in Ticari Uçaklar Pazarlama Başkan Yardımcısı Randy Tinseth, havacılık sektörü olarak gelecek 20 yıldan umutlu olduklarını söyledi.Tinseth, Boeing'in Avrupa'ya yönelik 20 yıllık piyasa...

CHP'li Kuşoğlu: İlgili madde AKP'li milletvekillerinin önergesiyle geri çekildi

CHP Ankara Milletvekili Bülent Kuşoğlu, Torba Kanun ile madenlerde maliyetlerin yükselmesi sebebiyle maden ocağı işleten 22 şirketin kapanması ve 5 bin işçinin işsiz kalmasının söz konusu olduğunu belirterek Enerji ve Tabii Kaynaklar Bakanı...

Hırsızlar Güvenlik Kamerasına Yakalandı

BURSA'nın İznik İlçesi'nde, görevlinin uyuduğu sırada akaryakıt istasyonuna girip 10 bin lira tutarındaki sigaraları çalan hırsızlar, bunları otomobile koyduktan sonra dönüp çelik kasayı da almak istedi. Kasayı taşımakta zorlanan hırsızlar,...

Kültür Müdürlüğü İnşaatında Baret Yerine Şapka

YOZGAT'ta Nisan ayı içerisinde boşaltılarak onarıma alınan Kültür ve Turizm Müdürlüğü hizmet binasındaki çalışmalar devam ederken, bina çatısında çalışanların başlarına baret yerine şapka takmaları dikkat çekti.İl Kültür ve...

Kolunu Silaj Makinesine Kaptıran Kadın Öldü

BURDUR'un Karamanlı İlçesi'nde kolunu silaj makinesine kaptıran 60 yaşındaki Keziban Can, yaşamını yitirdi.Karamanlı İlçesi Çeliklerevi Mevkisi'ndeki tarlada, dün akşam saatlerinde oğluyla birlikte mısır silajı yapan Keziban Can, silaj...

Alevi Derneklerinden Milli Eğitim Önüne Siyah Çelenk

ALEVİ Dernekleri Federasyonu üyesi bir grup, zorunlu din derslerini protesto etmek ve yeni öğretim yılındaki sorunları dile getirmek için Cağaloğlu'ndaki İstanbul İl Milli Eğitim Müdürlüğü binası önüne siyah çelenk bıraktı.Saat 11.00...

Tarihi Konağın Bitişiğinde Tehlike Yaratan İnşaat

ERZURUM merkez Yakutiye Belediyesi'nin itirazına rağmen, Kültür Varlıklarını Koruma Bölge Kurulu kararı ile 102 yıllık konağın yanına inşaat izni verilince, tarihi eser yıkılma tehlikesi ile karşı karşıya kaldı. Rus Ampri ve İtalyan...

Yüksekova'da iki okul ateşe verildi

Hakkari'nin Yüksekova ilçesinde iki okulu yakan göstericiler, okulda bulunan Atatürk büstünü de alarak kaçtı

Haber3Group © 2001-2014 Tüm hakları saklıdır. İzinsiz ve kaynak gösterilemeden yayınlanamaz.
Haber Portalı Yazılımı ve Teknik Destek: CM Bilişim